ПУТІВНИК ПЕРШОКУРСНИКА

Уманського національного університету садівництва

Уманський національний університет садівництва

01

один із найпрестижніших аграрних закладів вищої освіти України, потужний освітній осередок центрального регіону, єдиний заклад вищої освіти аграрного спрямування у Черкаській і Кіровоградській областях.

02

Наша діяльність визнана не лише на вітчизняних теренах, а й на міжнародному рівні

03

Історична спадщина, що формується з 1844 року, сприяла усталенню освітньо- наукових традицій і поглядів

Наші традиції:

- Незмінно висока якість освіти
- Відповідність освітнього процесу сучасним світовим тенденціям
- Тісна співпраця з роботодавцями
- Ґрунтовна практична підготовка

Уманський національний університет садівництва сьогодні - це

- 6 факультетів
- 7 коледжів
- 26 профільних кафедр
- 21 спеціальність

В Уманському національному університеті садівництва функціонує 73 освітні програми освітніх рівнів

магістр

доктор філософії

бакалавр

доктор наук

молодший бакалавр

НАШІ УСПІХИ

Уманський національний університет садівництва – другий аграрний ЗВО, що увійшов до 20 освітніх лідерів України за якістю надаваних послуг відповідно до Рейтингу ЗВО України за результатами акредитаційних експертиз за підсумками 2019–2023 років.

Ким ми прагнемо бути

місія

надання якісних освітніх послуг з метою формування конкурентоспроможного фахівця-професіонала, який вміє та хоче розвиватися та вдосконалюватися

візія

стати кращим освітньо-науковим центром Центральної України

цінності

Студентоцентризм і всебічний розвиток особистості
Академічна досконалість і чесність
Різноманітність та інклюзивність
Інновації і креативність
Стійкість і соціальна відповідальність

ДРЕСКОД В УНІВЕРСИТЕТІ

Ми в університеті притримуємося думки, що кожен має право на самовираження, зокрема і в одязі. Але зауважуємо на загальноприйнятих нормах зовнішнього вигляду, що діють у громадських місцях.

Звичайно, у нас бувають святкові й урочисті дні. І тоді ми звертаємося до студентів з проханням підтримати загальну атмосферу свята відповідним вбранням.

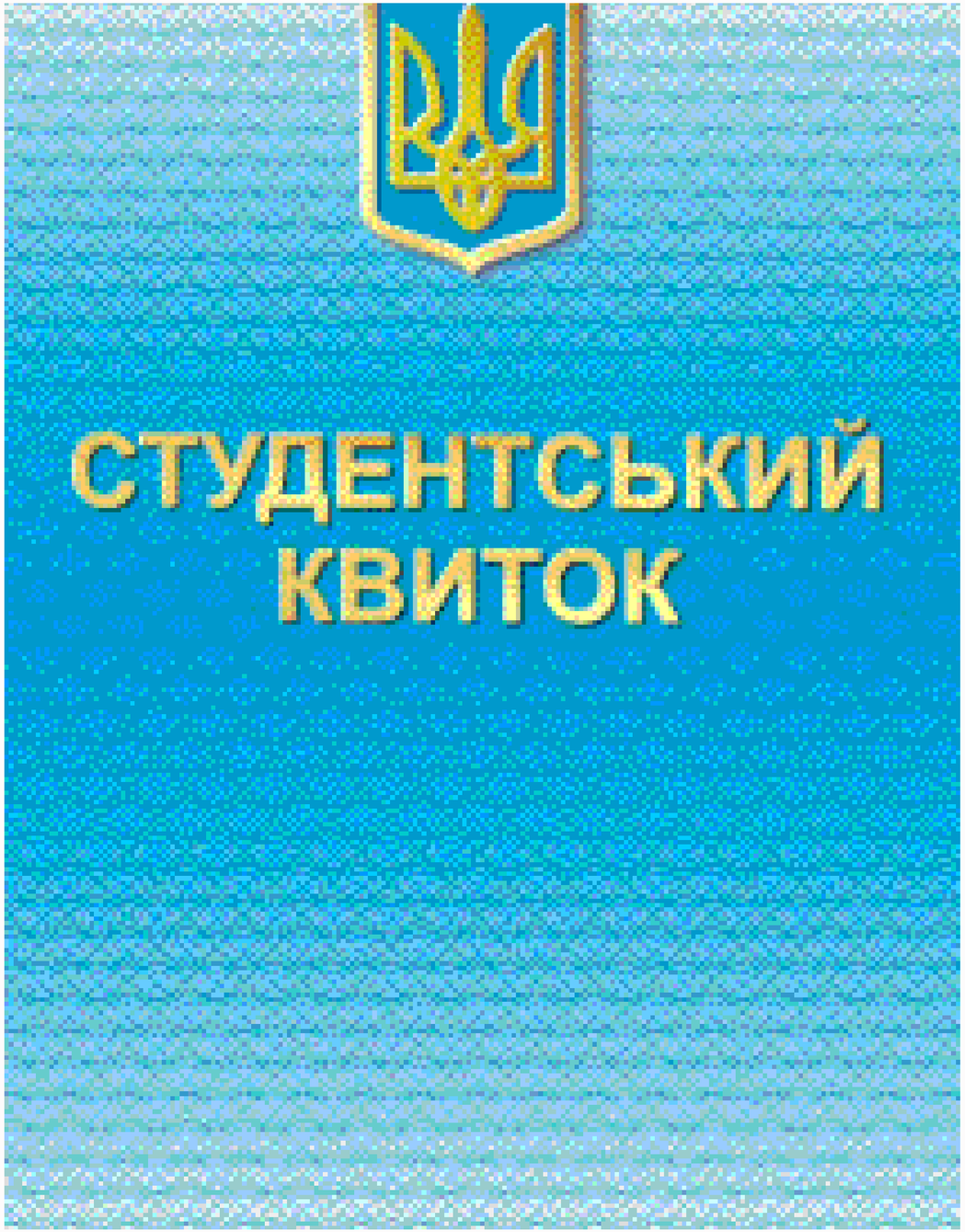

СТУДЕНТСЬКИЙ КВИТОК: ПЕРЕЖИТОК МИНУЛОГО ЧИ ПОТРЕБА?

Студентський квиток – це персональний документ студента, за допомогою якого можна не лише підтвердити свою особу, а й набути певних пільг. З моменту підписання в ЄДБО наказу про зарахування Вас до когорти студентства УНУС, деканати розпочинають роботу над виготовленням студентських квитків. Про їх готовність і персональне отримання студентів повідомляє куратор.

ЧИ БУДЕ В МЕНЕ ЗАЛІКОВА КНИЖКА?

Залікова книжка – обов’язковий документ студента! Адже у ній фіксуються всі дисципліни, які Ви вивчатимете протягом періоду навчання, й отримані оцінки.

А ще залікова книжка – це свідчення успішного виконання Вами індивідуального навчального плану!

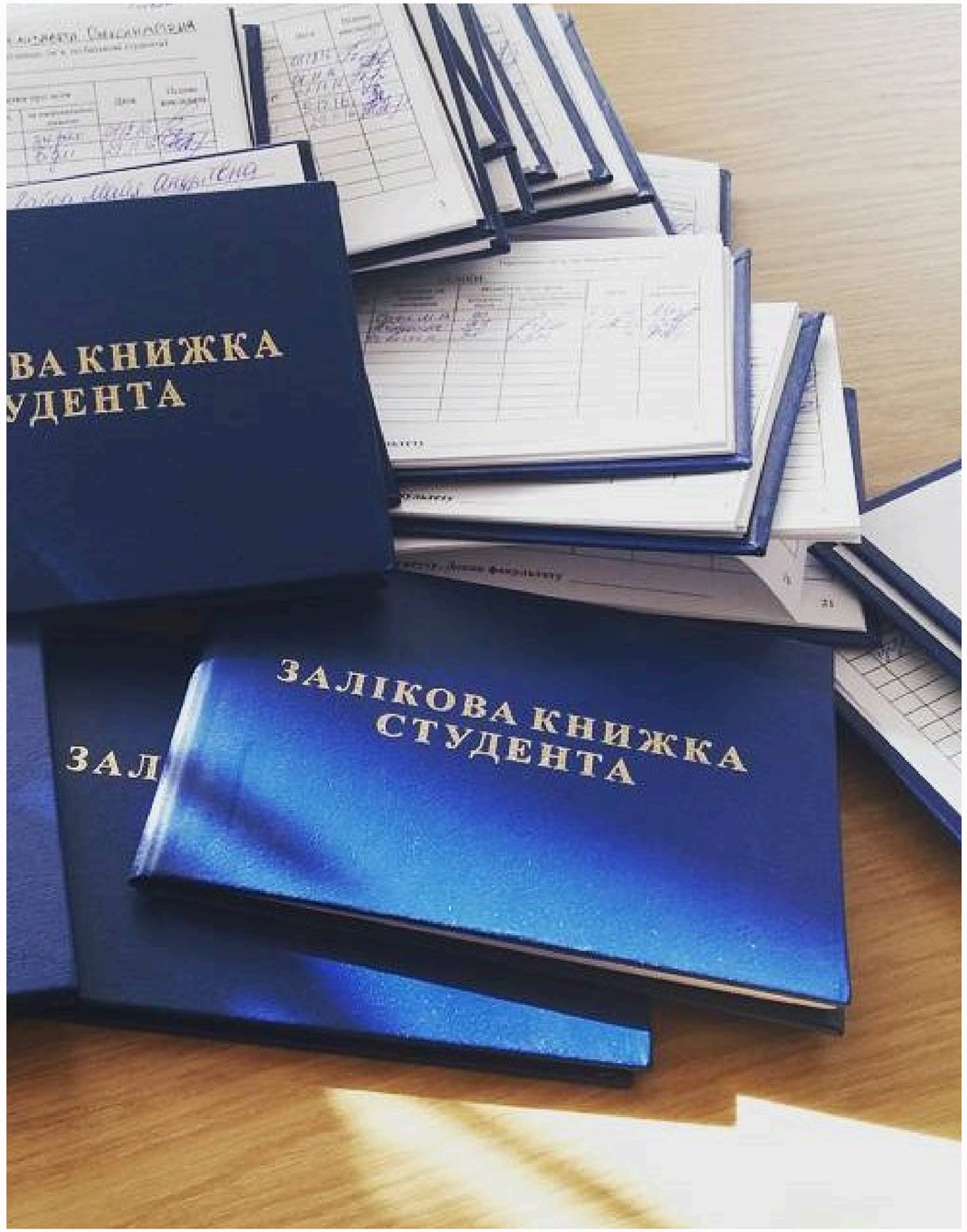

ЯК ВИСТАВЛЯЮТЬСЯ ОЦІНКИ В УНІВЕРСИТЕТІ?

Загалом шкала оцінювання в університеті має наступний вигляд:

Сума балів за всі види навчальної діяльності	Оцінка ECTS	Оцінка за національною шкалою	
		для екзамену, курсового проекту (роботи), практики	для заліку
90—100	A	відмінно	зараховано
82-89	B	добре	
74-81	C		
64-73	D	задовільно	
60-63	E		
35-59	FX	незадовільно з можливістю повторного складання	не зараховано з можливі повторного складанн
0-34	F	незадовільно з обов'язковим повторним вивченням дисципліни	не зараховано з обов'язковим повторні вивченням дисциплін

Отримані оцінки розподіляються так:
за національною шкалою - від «задовільно» до «відмінно» для екзаменів і «зараховано» або «незараховано» — для заліків;
за шкалою ЄКТС - від 61 до 100 балів, за умови успішного складання екзамену або заліку.

ЧИ ДІЄ НА ТЕРИТОРІЇ УНІВЕРСИТЕТУ ПРОПУСКНА СИСТЕМА?

Пропускна система діє у гуртожитках Уманського національного університету садівництва, де проживають студенти. Тобто, щоб потрапити до будівлі, потрібно черговій пред’явити пропуск, що засвідчує Ваше проживання у гуртожитку. На території ж університету варто мати при собі студентський квиток.

ДЕ МЕНІ ДІЗНАТИСЯ РОЗКЛАД ЗАНЯТЬ?

Розклад занять, а також все, що стосується освітнього процесу, доступне студентам Уманського національного університету садівництва у Персональному кабінеті студента за посиланням https://mkr.udau.edu.ua/.

Для входу в кабінет слід мати особистий логін і пароль.

Окремо для зручності можна завантажити мобільний додаток «Розклад занять МКР».

У розкладі вказується порядковий номер пари, години її проведення, назва дисципліни, прізвище та ініціали викладача, вид заняття – лекційне, практичне тощо, підсумковий контроль (екзамен), номер аудиторії, де заняття проходитиме.

ЯК МЕНІ ДІЗНАТИСЯ, ДЕ ЗНАХОДИТЬСЯ АУДИТОРІЯ?

У розкладі ви бачите номер аудиторії, у якій відбудеться заняття.

А от розташування аудиторій залежить від корпусу, у якому вона розміщується.

НАВЧАЛЬНИЙ КОРПУС № 1
(вхід з центру площі Університетської)

0 поверх

аудиторії 39-43

1 поверх

аудиторії 48,54,82-91

2 поверх

аудиторії 57-81

НАВЧАЛЬНИЙ КОРПУС № 1
(вхід збоку площі Університетської)

1 поверх

аудиторії 1-6, 29-34а

2 поверх

аудиторії 18-23, 36

3 поверх

аудиторії 25, 27

НАВЧАЛЬНИЙ КОРПУС № 2
(біля входу в Софіївку)

1 ПОВЕРХ

1 поверх

аудиторії 146-149

2 поверх

аудиторії 140-145

НАВЧАЛЬНИЙ КОРПУС № 3

1 поверх

аудиторії 104-105, 111-113

2 поверх

аудиторії 114-118

НАВЧАЛЬНИЙ КОРПУС № 4

0 поверх

аудиторії 163-165

1 поверх

аудиторії 168, 170, 176-190

2 поверх

аудиторії 192-212

3 поверх

аудиторії 215-234

4 поверх

аудиторії 236-259

НАВЧАЛЬНИЙ КОРПУС № 5

аудиторії 260-265

НАВЧАЛЬНИЙ КОРПУС № 6

аудиторії 266-272

НАВЧАЛЬНИЙ КОРПУС № 7

аудиторії 300-307

НАВЧАЛЬНИЙ КОРПУС № 10

аудиторії 405-406

НАВЧАЛЬНИЙ КОРПУС № 11

аудиторії 555,
спортивна зала

НАВЧАЛЬНІ КОРПУСИ № 12-13 (кафедра механізації

Корпус 12

аудиторії 127-131а

Корпус 13

аудиторії 132-139

ЯКА ТРИВАЛІСТЬ ЗАНЯТТЯ В УНІВЕРСИТЕТІ?

Тривалість пари в університеті становить 2 академічні години або 1 год 20 хв звичних нам астрономічних.

СКІЛЬКИ ПАР НА ДЕНЬ У МЕНЕ БУДЕ?

НОМЕР ПАРИ	ТРИВАЛІСТЬ ПАРИ	ПЕРЕРВА
1	8:30 – 9:50	15
2	10:05 – 11:25	15
3	11:40 – 13:00	15
4	13:15 – 14:35	15
5	14:50 – 16:10	15
6	16:25 – 17:45	15
7	18:00 – 19:20	15
8	19:35 – 20:55	

Загалом навчальний день здобувача освіти триває не більше 9 академічних годин, а навчальний тиждень – не більше 24 аудиторних годин для бакалавра; до 16 годин для магістра та до 8 аудиторних години для доктора філософії.

ДЕ Я МОЖУ ПОБАЧИТИ ГРАФІК НАВЧАННЯ ТА ДІЗНАТИСЯ, КОЛИ У МЕНЕ БУДУТЬ КАНІКУЛИ??

Графік освітнього процесу висвітлюється на сторінці факультету, на якому навчається студент, у розділі «Студенту» .

ЯК МЕНІ ДІЗНАТИСЯ, ЯКІ ДИСЦИПЛІНИ Я ВИВЧАТИМУ НА СВОЇЙ СПЕЦІАЛЬНОСТІ?

Про навчальні дисципліни, що бувають обов’язкові та вибіркові, ви можете дізнатися з освітньої програми, за якою будете навчатися. Її можна переглянути:

Сайт відділу моніторингу якості освіти, “Проєкти освітніх програм”

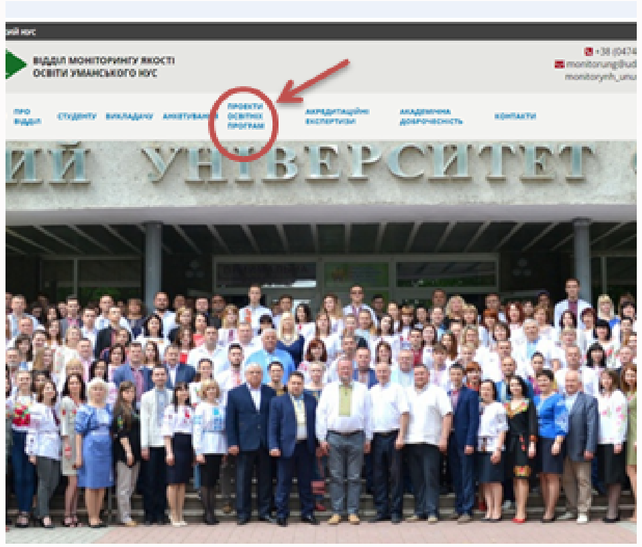

На сайті факультету, на якому Ви навчаєтеся, у вкладці «Студенту»

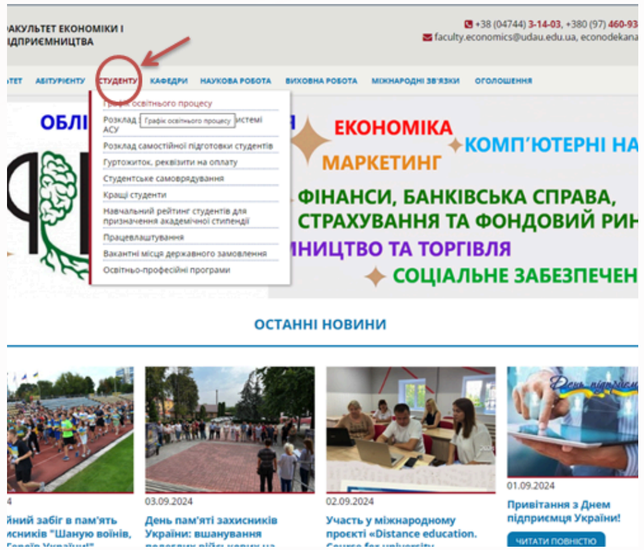

На сайті профільної кафедри, у вкладці «Студенту (Здобувачу освіти)»

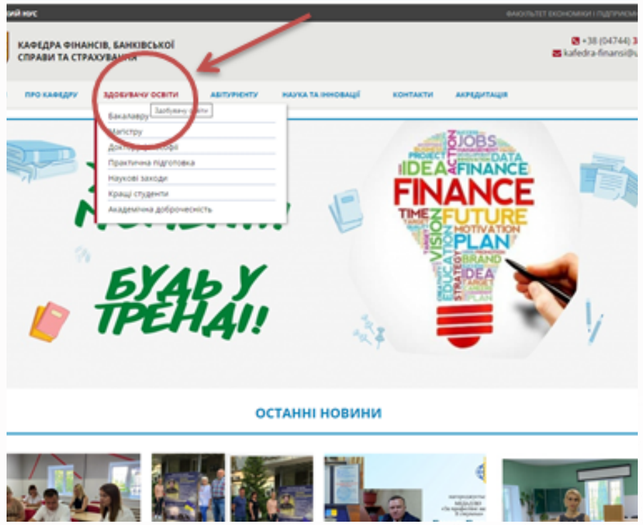

Також перелік дисциплін і навчальний план на весь період навчання, включно з пропонованими до вибору дисциплінами, можна переглянути у персональному кабінеті електронного розкладу (https://mkr.udau.edu.ua/)

ВИБІРКОВІ ДИСЦИПЛІНИ - ЦЕ ЯКІ?

Вибіркові дисципліни обираються здобувачем освіти під час навчання з запропонованого каталогу елективних дисциплін та формують його індивідуальну освітню траєкторію. Фактично, вибіркові дисципліни дають студенту можливість поглибити рівень професійних (якщо це фахові елективні дисципліни) та набути нових, дотичних знань, за умови, що вибіркова дисципліна обирається з загальноуніверситетського каталогу. Каталог елективних (вибіркових) дисциплін доступний для студентів за посиланням https://www.udau.edu.ua/ua/for-students/katalog-elektivnix-vibirkovix-discziplin/ та в особистому електронному кабінеті студента (https://mkr.udau.edu.ua/)

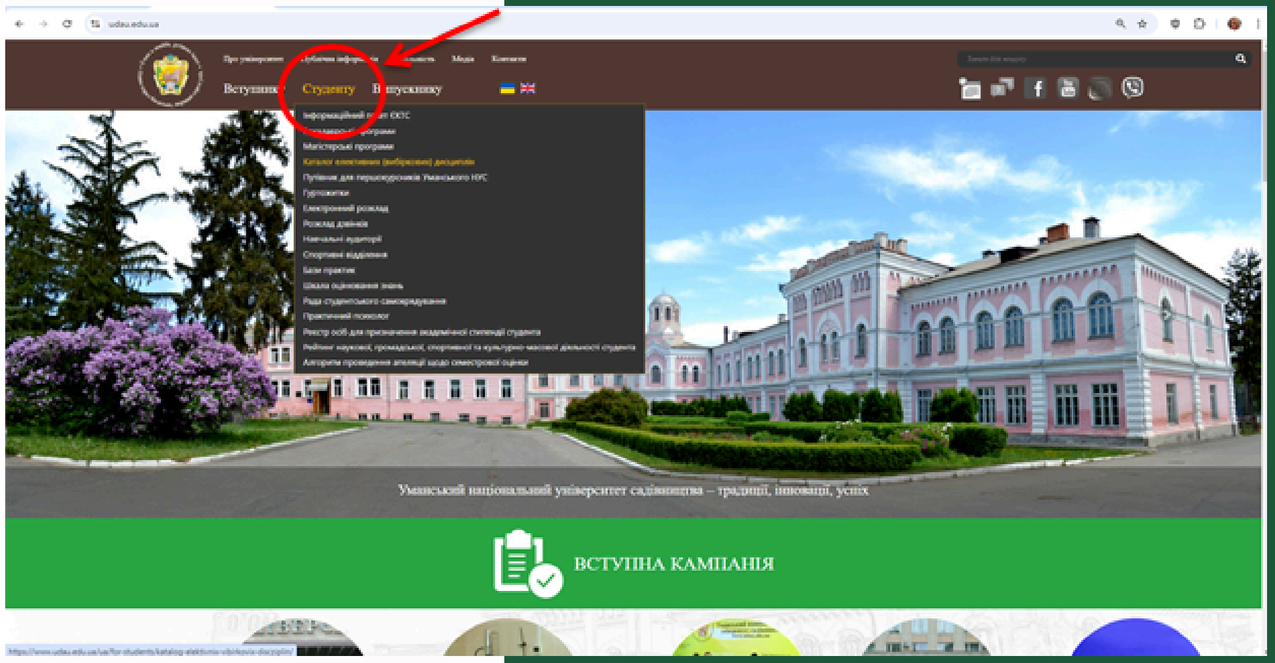

ЩО ТАКЕ ОСВІТНЯ ПРОГРАМА ТА ДЛЯ ЧОГО ВОНА МЕНІ ПОТРІБНА?

Освітня (освітньо-професійна, освітньо-наукова, наукова) програма – це документ, що у якому висвітлено комплекс усіх освітніх компонентів (навчальних дисциплін, індивідуальних завдань, практик, контрольних заходів тощо), які Ви, як студент, вивчатимете протягом усього періоду навчання

В освітній програмі наведено перелік загальних і фахових компетентностей і результатів навчання, яких Ви, як здобувач освіти відповідного рівня, набудете після завершення освітнього процесу

Освітня програма розробляється у рамках певної спеціальності, є деталізованим її втіленням. Успішне завершення навчання за освітньою програмою дає право на отримання визначеної освітньої або освітньої та професійної (професійних) кваліфікації (кваліфікацій), що підтверджує диплом державного зразка

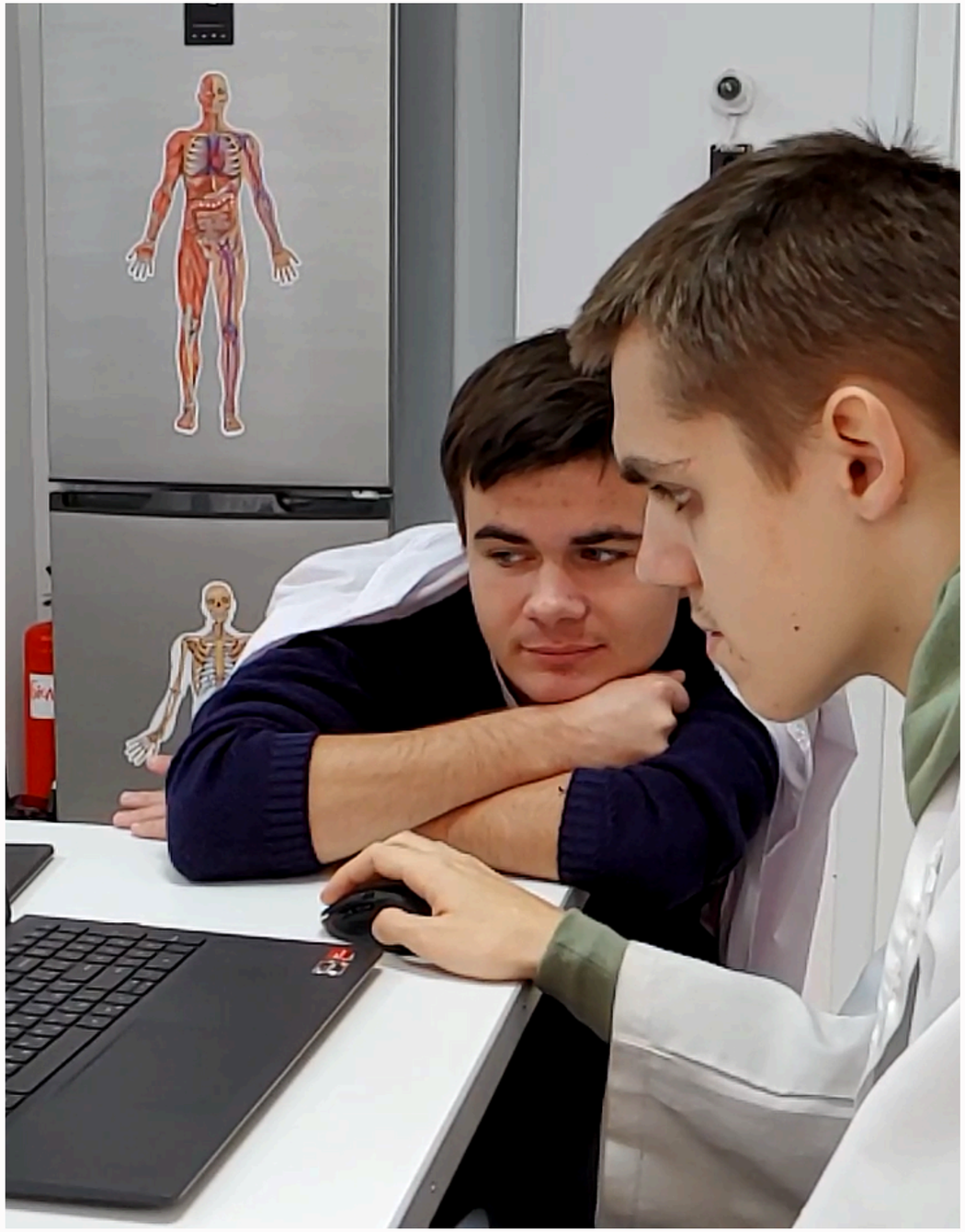

ЯК Я ДІЗНАВАТИМУСЯ АКТУАЛЬНУ ІНФОРМАЦІЮ ПРО ПЕРЕБІГ НАВЧАННЯ, ЗМІНИ В ОСВІТНЬОМУ ПРОЦЕСІ ТОЩО?

Актуальну інформацію щодо перебігу навчання повідомляє куратор групи або староста групи.

Також окремо на офіційному сайті університету, факультету висвітлюється інформація щодо змін в освітньому процесі.

ЧИ Є НА ТЕРИТОРІЇ УНІВЕРСИТЕТУ БЕЗКОШТОВНИЙ ІНТЕРНЕТ? І ДЕ Я МОЖУ НИМ СКОРИСТАТИСЯ?

На території університету та у навчальних корпусах функціонує інтернет-мережа з безкоштовним Wi-Fi доступом.

Також можна скористатися безкоштовним доступом до Інтернет у читальних залах бібліотеки УНУС.

ЯКЩО ОСВІТНІЙ ПРОЦЕС ПРОХОДИТИМЕ У ДИСТАНЦІЙНІЙ ФОРМІ, ДЕ Я ЗМОЖУ ЗНАЙТИ ІНФОРМАЦІЮ ТА ЯК КОНТАКТУВАТИМУ З ВИКЛАДАЧАМИ?

Проведення освітнього процесу дистанційно в Уманському національному університеті садівництва відпрацьовано роками апробацій і вдосконалень і здійснюється на якісно високому рівні.

Для цього в університеті функціонує платформа дистанційної освіти Moodle, на якій розміщено всі навчальні дисципліни та здійснено їх наповнення: лекції, практичні заняття, додаткові інформаційні ресурси, тестові завдання для контролю знань тощо. Доступ до платформи дистанційної освіти Moodle є 24/7, тобто здобувач освіти, у зручний для нього час, може працювати над навчальною дисципліною.

Для контакту з викладачем використовується чат всередині навчальної дисципліни в середовищі Moodle, месенджери Viber, Telegram, WhatsApp й інші. Онлайн заняття проводяться з використанням платформ Zoom, Google Meet й інших, за вибором здобувачів освіти та викладача.

ЧИ Є МЕНЕ МОЖЛИВІСТЬ ВЗЯТИ УЧАСТЬ У ПРОГРАМАХ АКАДЕМІЧНОГО ОБМІНУ, ГРАНТАХ, СТАЖУВАННІ ЗА КОРДОНОМ ТОЩО?

В університеті функціонує Відділ міжнародних зв'язків, що є координуючим структурним підрозділом Уманського НУС, створеним для розробки та впровадження стратегії міжнародної діяльності університету

На сайті відділу висвітлюється інформація про доступні гранти, наукові стажування та можливості проходження виробничої практики за кордоном. Фахівці відділу завжди готові надати інформацію щодо актуальних пропозицій за запитом студента.

Загалом Уманський національний університет садівництва має укладені договори про співпрацю з закладами вищої освіти Польщі, Болгарії, Німеччини, Чехії, Монголії, США, Литви, Словаччини.

КОЛИ У МЕНЕ БУДУТЬ КАНІКУЛИ ТА ЯКОЇ ТРИВАЛОСТІ?

Графік освітнього процесу висвітлюється на сторінці факультету, на якому навчається студент, у розділі «Студенту» вкладка «Графік навчального процесу».

ЧИ МАЮ Я ПРАВО НА СТИПЕНДІЮ?

Здобувачі освіти, які навчаються в Уманському національному університеті садівництва, за державним (регіональним) замовленням, мають право на одержання стипендії.

Стипендії бувають академічні та соціальні. Академічні призначаються за результатами навчання студента в університеті, соціальні – на підставі законів, що встановлюють державні пільги і гарантії щодо призначення соціальних стипендій для окремих категорій громадян.

Питаннями призначення та позбавлення академічної або соціальної стипендії займається стипендіальна комісія, до складу якої входять ректор університету, проректори, представники бухгалтерської служби, декани факультетів, представники органів студентського самоврядування та первинних профспілкових організацій університету.

Студентам, які навчаються за кошти фізичних та юридичних осіб (контрактне навчання), стипендії можуть виплачуватися за рахунок коштів таких осіб, якщо це передбачено умовами укладеного договору між Університетом та фізичною або юридичною особою, яка замовляє платну послугу для себе або іншої особи, беручи на себе фінансові зобов’язання щодо її оплати.

ЧИ МАЮ Я ПРАВО НА ПРОЖИВАННЯ В ГУРТОЖИТКУ?

Право на проживання в гуртожитку Уманського національного університету садівництва на період навчання мають іногородні студенти, слухачі, студенти з числа дітей-сиріт та дітей, які постраждали від аварії на Чорнобильській АЕС, дітей позбавлених батьківського піклування за умови відсутності в них іншого місця проживання.

Поселення студентів до студентських гуртожитків здійснюється за наказом ректора. При поселенні укладається договір на проживання.

Проживання в гуртожитках університету регламентується Положенням про студентський гуртожиток Уманського національного університету садівництва та Правилами проживання в гуртожитку.

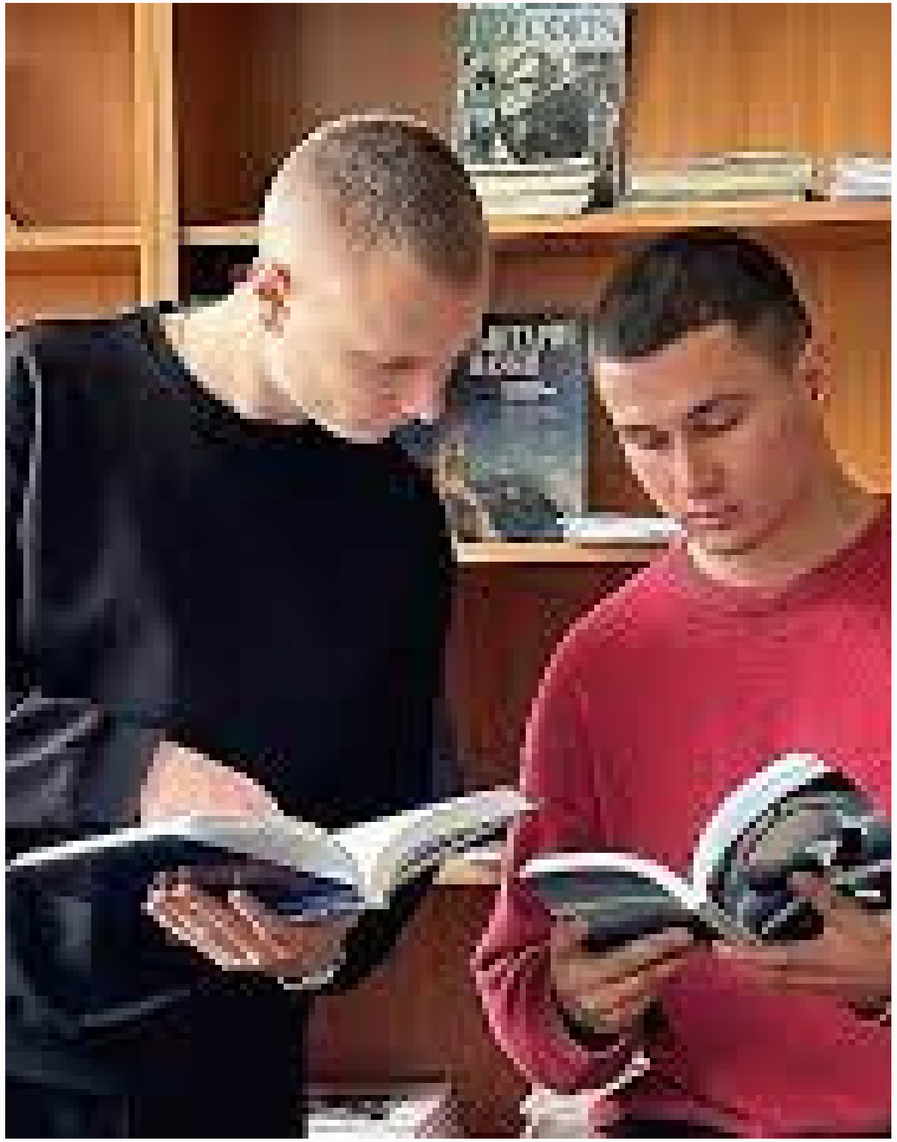

Я ЗАПІЗНЮЮСЬ НА ЗАНЯТТЯ З ПЕВНИХ ПРИЧИН. ЩО МЕНІ ПОТРІБНО ЗРОБИТИ?

Якщо з певних об’єктивних причин ви запізнюєтеся на заняття, слід обов’язково повідомити про це старосту групи.

ХОЧУ ВСЕБІЧНО РОЗВИВАТИСЯ, АДЖЕ МАЮ ХИСТ ДО СПОРТУ, ТАНЦІВ, СПІВІВ... ЯК Я МОЖУ РЕАЛІЗУВАТИСЯ?

В Уманському національному університеті садівництва створені належні умови для всебічного розвитку особистості. Тож студенти мають можливість розвивати свої таланти:

у творчих колективах Центру культури і виховання студентів (https://culture.udau.edu.ua/ua/centr-kulturi-i-vihovannya.html)

у спортивних секціях кафедри фізичного виховання та психолого-педагогічних дисциплін (https://sport.udau.edu.ua/ua/studentu/rozklad-zanyat-sportivnih-sekcij-unus.html)

у раді студентського самоврядування університету (https://www.udau.edu.ua/ua/activities/studentske-samovryaduvannya/) або факультетів

НАВЧАЮСЯ ЗА КОНТРАКТНОЮ ФОРМОЮ НАВЧАННЯ. ЯК ДІЗНАТИСЯ РЕКВІЗИТИ ОПЛАТИ?

Реквізити для оплати вартості навчання розміщені на офіційному сайті університету за посиланням https://www.udau.edu.ua/ua/public-information/rekviziti-na-oplatu.html

Або ж можете звернутися за порадою до куратора групи

ЧИ ВЕДЕТЬСЯ В УНІВЕРСИТЕТІ ВОЛОНТЕРСЬКА ДІЯЛЬНІСТЬ?

Уманський національний університет садівництва – знаний у регіоні осередок волонтерської діяльності. Волонтерська робота ведеться одночасно у декількох напрямках: підтримка захисників на фронті; допомога родинам військових, переселенців; підтримка дітей, позбавлених батьківського піклування та осіб похилого віку тощо. Волонтерські ініціативи реалізовуються як в межах факультетів, так і загалом по університету. Тож головне – мати бажання та натхнення стати учасником волонтерського руху Уманського НУС!

ЧИ Є В УНІВЕРСИТЕТІ УКРИТТЯ? І ЯК Я МАЮ РЕАГУВАТИ НА СИГНАЛИ ПОВІТРЯНОЇ ТРИВОГИ?

У випадку подання сигналу повітряної тривоги, незалежно від часу доби, студенти повинні спуститися в укриття й убезпечити своє життя.

Для цього на території студмістечка розташовані протирадійне та прості укриття, функціонує пункт незламності.

З місцерозташуванням захисних споруд студентів знайомлять куратори, а також інформують спеціальні позначки.

ЧИ В УНІВЕРСИТЕТІ ПСИХОЛОГ?

В університеті працює практичний психолог, який постійно перебуває на зв’язку та готовий надати вичерпні відповіді чи консультації за запитами студентів.
Окремо практичним психологом університету проводяться адаптивні тренінги для першокурсників та тематичні тренінги і зустрічі.
Психолог працює як з групами, так і надає індивідуальні консультації за запитом.

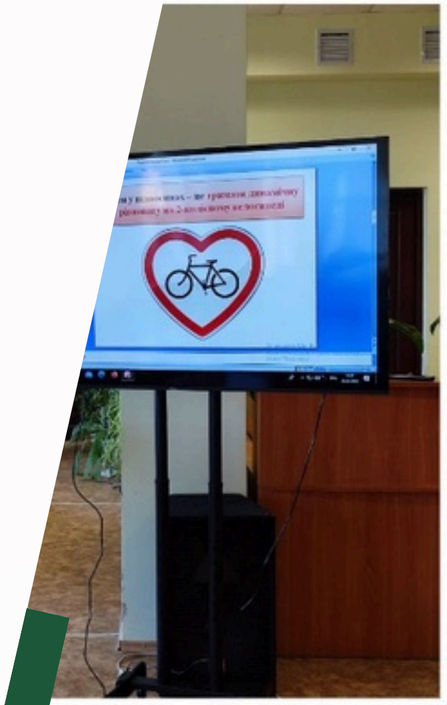

ДЕ ЗНАЙТИ ІНФОРМАЦІЮ ПРО ПОДІЇ В УНІВЕРСИТЕТІ?

Життя в університеті надзвичайно насичене різноманітними подіями!

Вся інформація про заходи, що заплановані до проведення, висвітлюється на офіційному сайті Уманського НУС у розділах «Оголошення» та «Анонси подій».

А також окремо деталізується куратором і старостою групи.

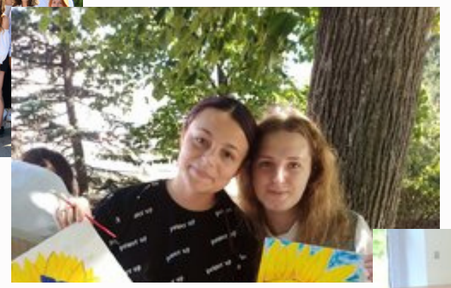

ВІТАЄМО В РОДИНІ УМАНСЬКОГО НАЦІОНАЛЬНОГО УНІВЕРСИТЕТУ САДІВНИЦТВА!